

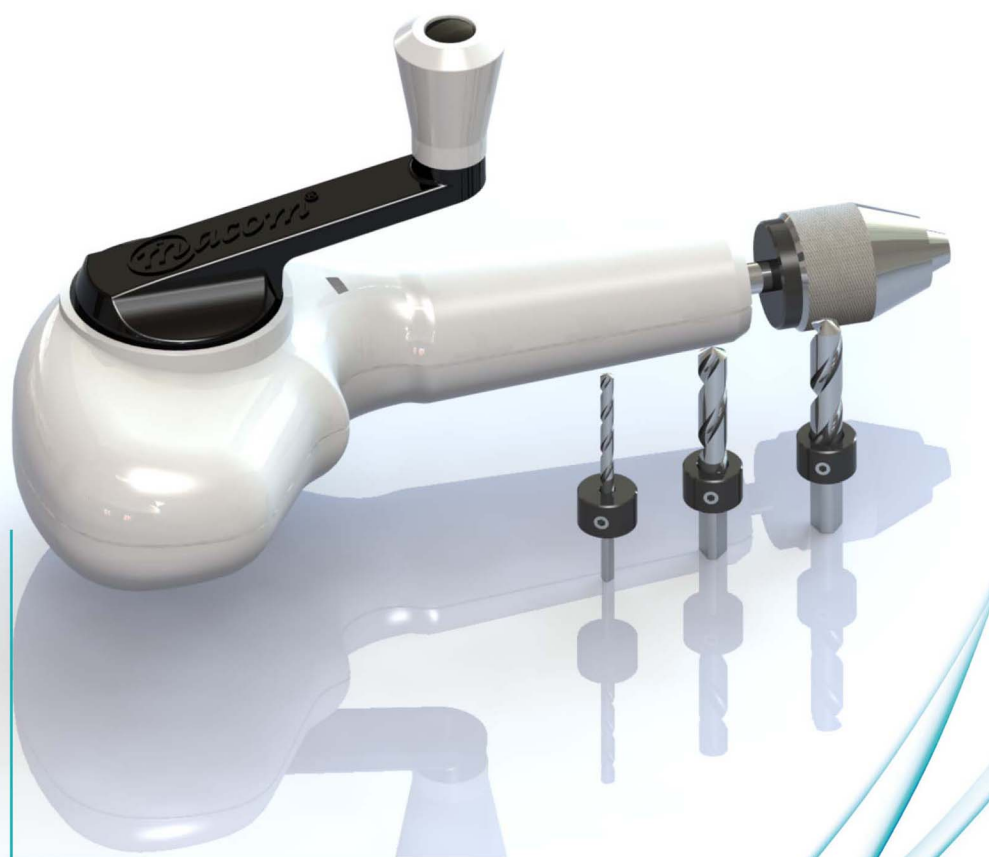

KIT DESCARTÁVEL PARA ACESSO CRANIANO MACOM

MA-19000HTD



Precisão e
tecnologia
de ponta
em favor
da saúde

REGISTRO ANVISA: 10243070051

LANÇAMENTO

KIT DESCARTÁVEL PARA ACESSO CRANIANO MACOM

MA-19000HTD - REGISTRO ANVISA: 10243070051

INDICAÇÃO

O Kit Descartável para Acesso Craniano Macom é indicado para trepanação craniana, onde há necessidade de descompressão, drenagem ventricular e a implantação de dispositivo de monitorização intracraniana*.

DESCRIÇÃO

O Kit Descartável para Acesso Craniano é destinado para pequenas craniotomias com acessórios para facilitar o procedimento, fornecido em blister duplo, esterilizado em Óxido de Etileno (ETO), embalado e rotulado em cartucho personalizado, produto de uso único.

Especificações e características técnicas

Perfurador Manual – Hand Twist Drill

Material: Aço Inoxidável AISI 304,
Plástico de Engenharia e Liga de Alumínio.



Brocas - Twist Drill com stop

Material: Aço Inoxidável AISI 420 e Liga de Alumínio
Nota: Chave para trava do stop acompanha o Kit



Diâmetro Nominal: 6,5 mm
Comprimento Total: 50 mm



Diâmetro Nominal: 5,8 mm
Comprimento Total: 50 mm



Diâmetro Nominal: 2,7 mm
Comprimento Total: 50 mm

Afastador Autoestático

Material: Aço Inoxidável AISI 420.
Possui cremalheira para o travamento da abertura.



Caneta Marcador de Pele com Régua

Canetas marcadoras de alta qualidade com traço fino e prolongado. Disponível na cor violeta genciada, com régua de 15cm.



*Este kit não acompanha o Dispositivo de Monitorização da Pressão Intracraniana e de Drenagem.

Dispositivo para Tricotomia com lâmina - Próprio para a realização da tricotomia em qualquer lugar do corpo

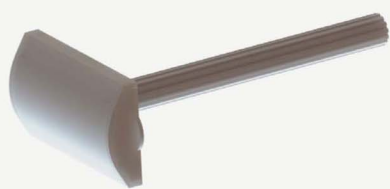

Seringa 10ml com agulha de calibre de 22 gauge - O bico Luer-Lock™ (rosca dupla) impede que a agulha se desprenda acidentalmente da seringa.



Bisturi Lâmina Nº 11 e Nº 13

Lâmina de aço inoxidável, cabo com tampa protetora removível e trava de proteção.



PRODUTO DE USO ÚNICO, DESCARTÁVEL.

Produto de Reprocessamento Proibido, conforme Resolução ANVISA RE 2605/2006.

Este produto não acompanha componente implantável.

Forma de Apresentação

O Kit Descartável para Acesso Craniano MACOM é um conjunto formado pelo agrupamento de partes e componentes, na condição estéril, descartável, uso único, esterilizado por Óxido de Etileno – ETO, fornecido em Duplo Blister, selado com TYVEK® e embalado em cartucho personalizado.

KIT DESCARTÁVEL PARA ACESSO CRANIANO MACOM		
ITEM	COMPOSIÇÃO TÉCNICA	QTDE
01	Perfurador manual – Hand Twist Drill	01
02	Brocas - Twist Drill com stop 2,7 mm	01
03	Brocas - Twist Drill com stop 5,8 mm	01
04	Brocas - Twist Drill com stop 6,5 mm	01
05	Chave sextavada	01
06	Afastador autoestático	01
07	Caneta Marcadora Cirúrgica com Régua	01
09	Dispositivo para tricotomia	01
10	Seringa 10 ml com agulha de 22 G	01
11	Bisturi Lâmina Nº 11 Bisturi Lâmina Nº 15	01 01



MACOM INSTRUMENTAL CIRÚRGICO

Av. João Bassi, 572 – Pq. Industrial Ferreira Fernandes

CEP 07172-440 – Guarulhos – SP

Fone/Fax: **+55 11 2431-4636**

site: www.macominstrumental.com.br

e-mail: macom@macominstrumental.com.br



Registro ANVISA 10243070050